

# www.FahrzeugTracker.de

GPS Ortung und Überwachung für KFZ, Fahrzeuge und Maschinen jeder Art



Mit dem webbasierten GPS Ortungssystem überwachen Sie ihre Fahrzeuge und Maschinen rund um die Uhr !

Durch Satellitenortung können Sie die aktuelle Position ihres Fahrzeug oder KFZ rund um die Uhr per GPS überwachen und bei Erreichen oder Verlassen eines Standort z.B. der Parkplatz oder Einschalten der Zündung einen Alarm an ihr Handy melden lassen.

Mit unseren GPS-Ortungsgeräten können Sie ihr KFZ und Fahrzeug weltweit orten und lokalisieren. Die Datenübertragung vom GPS-Ortungsgerät zu unseren Internetservern erfolgt in Echtzeit per GPRS über das GSM-Mobilfunknetz.

Im Webportal erfolgt die Anzeige der aktuellen GPS-Position und Fahrtroute ihres KFZ und Fahrzeug in der Landkarte *OpenStreetMap* mit genauer Adressangabe als PLZ, Ort, Straße und Haus-Nr..

Bei uns erhalten Sie professionelle Ortungstechnik der neuesten Generation aus deutscher Produktion mit Serverstandort in Deutschland. Seit über 10 Jahren wird unsere Telematiktechnologie bei Baumaschinen und LKW eingesetzt.

## Webportal **Paket-1**

1 bis 24 Positionsmeldungen pro Tag zu festgesetzter Uhrzeit

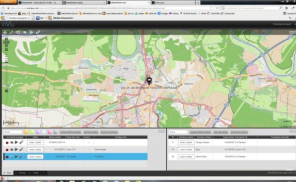

pro Monat **5,90 Euro** zuzüglich 19% MwSt.

Vertragslaufzeit  
12 Monate

### Leistungen

GPS-Fahrzeugortung  
Geofence-Überwachung

## Webportal **Paket-2**

unbegrenzte Positionsmeldungen pro Tag in Echtzeit bei Bewegung

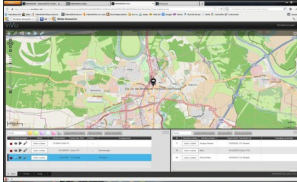

pro Monat **7,90 Euro** zuzüglich 19% MwSt.

Vertragslaufzeit  
12 Monate

### Leistungen

GPS-Fahrzeugortung  
Geofence-Überwachung  
GPS-Routenverfolgung

## Webportal **Paket-3**

unbegrenzte Positionsmeldungen pro Tag in Echtzeit bei Bewegung

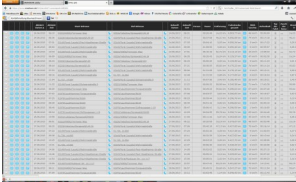

pro Monat **13,90 Euro** zuzüglich 19% MwSt.

Vertragslaufzeit  
12 Monate

### Leistungen

GPS-Fahrzeugortung  
Geofence-Überwachung  
GPS-Routenverfolgung  
GPS-Fahrtenbuch  
Betriebsstundenzähler  
Fernabschaltung

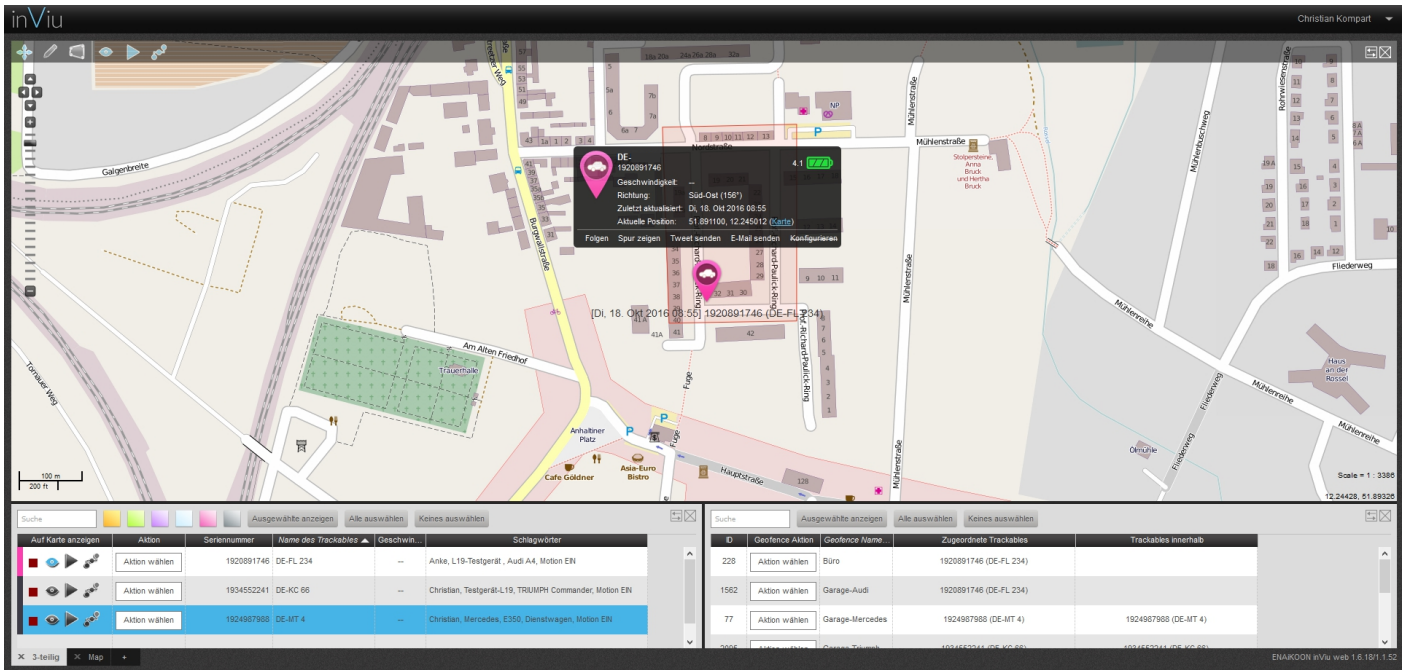

**GPS-Ortung** - Unsere Ortungstechnik nutzt GPS und das GSM-Mobilfunknetz. Sie loggen sich für die GPS Ortung und das GPS Tracking ihres Fahrzeug einfach unser Webportal ein. Im Webportal können Sie die GPS Position ihres Fahrzeug, KFZ oder mobilen Objekt bis auf 15m genau in der Landkarte *OpenStreetMap* orten, anzeigen, verfolgen, überwachen und kontrollieren. Sie sehen sofort wo sich ihr Fahrzeug befindet und ob z.B. die Zündung EIN oder AUS oder ob das Fahrzeug sich bewegt. Unsere GPS Ortungsgeräte funktionieren weltweit und in jedem GSM-Mobilfunknetz.

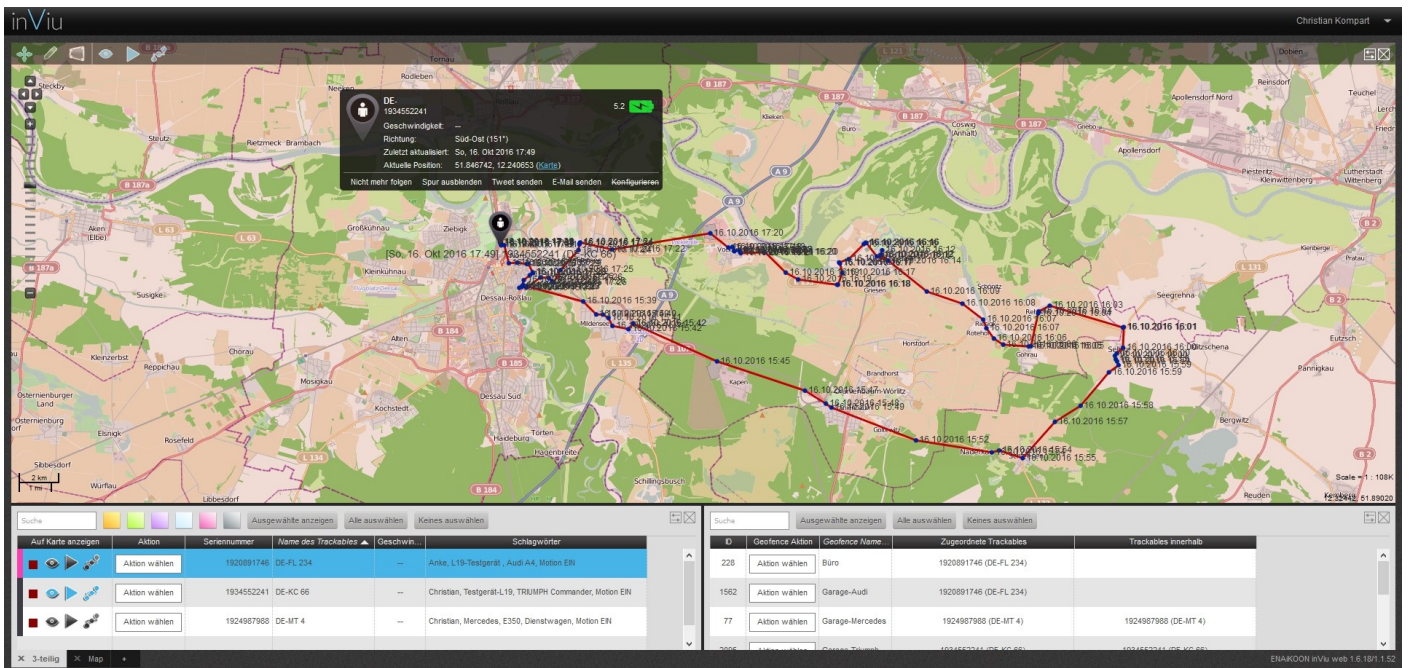

**GPS-Routenverfolgung** - Unsere GPS Routenverfolgung ermöglicht die genaue Anzeige der gefahrenen Route und Tour des Fahrzeug sowie der Anzeige aller Fahrten als farbige Spur in der Straßenkarte *OpenStreetMap*. Im Webportal orten, überwachen und kontrollieren Sie die aktuelle Route ihres Fahrzeug und KFZ. Sie sehen in welche Richtung das Fahrzeug aktuell fährt bzw. schon gefahren ist und wo Haltepunkte eingelegt wurden.

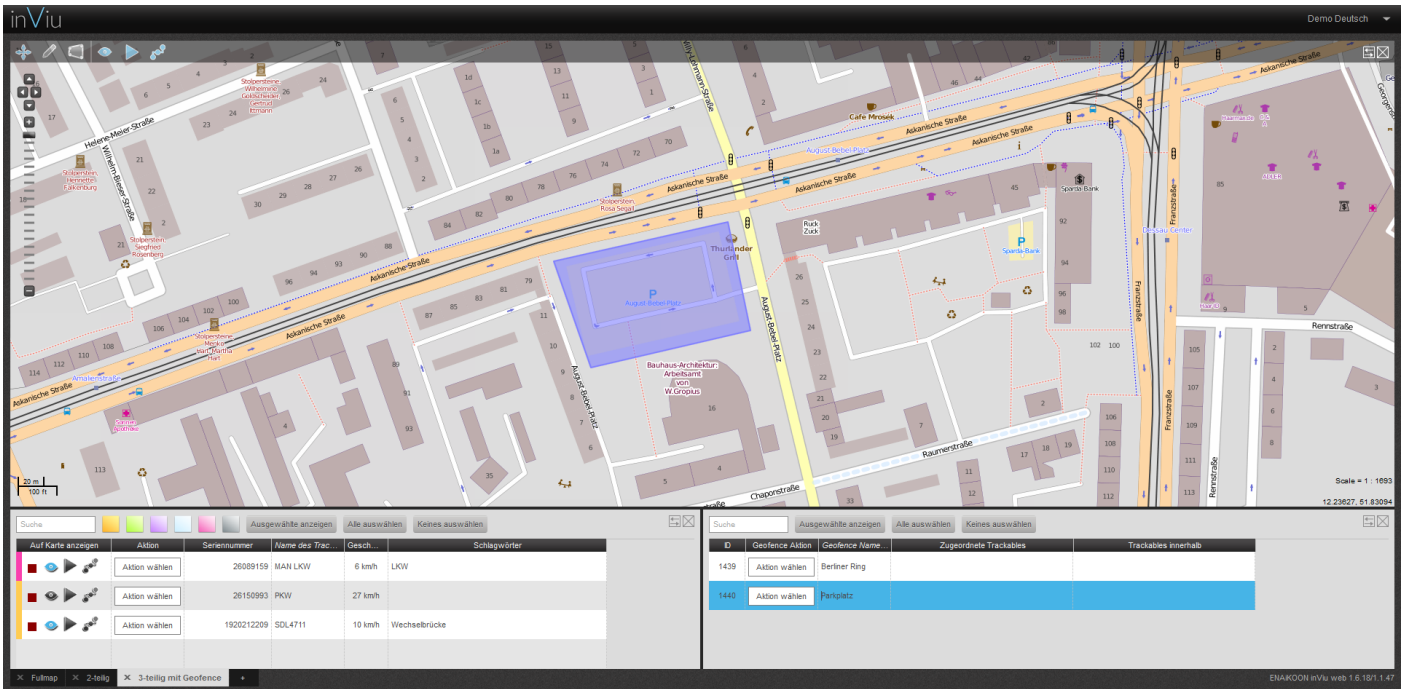

**GPS Diebstahlschutz** - Unsere GPS Ortungsgeräte realisieren die Diebstahlsicherung mit Hilfe der Geofence Sektorenüberwachung. Der Geofence kann als Polygon in die Landkarte eingezeichnet oder als Radius z.B. 50m um die Adresse des Fahrzeug eingetragen werden. Weiterhin überwacht das GPS-Ortungsgerät die Zündung sowie die Bewegung des Fahrzeugs. Ein integrierter Notstrom-Akku im Gerät gewährleistet den GPS Diebstahlschutz auch bei abgeklemmter KFZ-Batterie bis zu 12 Stunden in Echtzeit oder 30 Tage im Standby-Modus. Der Diebstahlalarm erfolgt per Email auf ihr Smartphone.

[Leave a message](#)

**Gefahrene Routen**

Fahrttyp: D P WA

Auswertung von: 21.10.2016 00:00:00  
Auswertung bis: 22.10.2016 23:59:59

Bericht:  PDF  XLS  CSV

Importieren als:  Strecken  Kurven  Routen

Strecken kürzer als: 10 m ausblenden:

Strecken ausblenden: 00:01:00

Nur Daten von Einsatzorten anzeigen:

Nur Personen mit Anmeldungen auf der Route anzeigen:

GPS Rohdaten anzeigen:

Anzeige der Geofencedaten anstelle der GPS Rohdaten:

Histrie anzeigen:

**OK** **Job erzeugen**

Startadresse: ARAL Dessau Süd, AutoGo KFZ-Werkstatt, Büro Dessau, Garage - DE, Motorrad Hermann, Tiefgarage-Hotel

Zeitraum für die Abfahrt von der Startadresse: von (hh:mm:ss) 00:00:00 bis (hh:mm:ss) 23:59:59

Zieladresse: ARAL Dessau Süd, AutoGo KFZ-Werkstatt, Büro Dessau, Garage - DE, Motorrad Hermann, Tiefgarage-Hotel

Zeitraum für die Ankunft an der Zieladresse: von (hh:mm:ss) 00:00:00 bis (hh:mm:ss) 23:59:59

**Gefahrene Routen für Trackable: 1920891746 (Testgerät-L19 Audi) / (DE: ) (7)**

Routen zusammenfassen [Kombination auflösen](#)

	Zweck der Reise	Abfahrt Datum	Abfahrt Zeit A	Startadresse	Zieladresse/ Zweck der Reise	Ankunft Datum	Ankunftszeit	Dauer	Entfernung	Fahrtstrecke gesamt	Aufenthalt	Typ der Fahrt	Strecke P	Strecke D	Strecke WA
<input type="checkbox"/>		21.10.2016	15:10	06842/Dessau-Roßlau/Waldstraße	06785/Oranienbaum-Wörnitz/Lange Straße	21.10.2016	15:33	00:22:31	21,00 km	53.173,35 km	00:06:00	P	21,00 km		
<input type="checkbox"/>		21.10.2016	15:39	06785/Oranienbaum-Wörnitz/L 133	06773/Grafenhainchen/Gadewitzer Weg	21.10.2016	16:01	00:22:49	17,29 km	53.191,91 km	00:07:07	P	17,29 km		
<input type="checkbox"/>		21.10.2016	16:09	06773/Grafenhainchen/Gadewitzer Weg	06785/Oranienbaum-Wörnitz/Lange Straße	21.10.2016	16:38	00:29:43	21,18 km	53.213,12 km	01:29:44	P	21,17 km		
<input type="checkbox"/>	Innendienst	21.10.2016	18:08	06785/Oranienbaum-Wörnitz/Waldseer Straße	Büro Dessau	21.10.2016	18:27	00:19:24	10,29 km	53.223,80 km	00:41:25	D		10,29 km	
<input type="checkbox"/>	Garage	21.10.2016	19:09	Büro Dessau	Garage - DE	21.10.2016	19:16	00:06:38	0,96 km	53.224,76 km	00:01:26	D		0,95 km	
<input type="checkbox"/>		21.10.2016	19:17	06842/Dessau-Roßlau/Roßlauer Allee	Büro Dessau	21.10.2016	19:23	00:06:15	0,63 km	53.225,40 km	00:20:35	P		0,62 km	
<input type="checkbox"/>		21.10.2016	19:44	06844/Dessau-Roßlau/Wendlerstraße 9	Garage - DE	21.10.2016	19:49	00:05:40	0,30 km	53.225,90 km	00:00:00	P		0,29 km	

Routen zusammenfassen [Kombination auflösen](#)

**Elektronisches Fahrtenbuch** - Mit dem GPS Ortungsgerät können im Fahrtenbuch alle Fahrstrecken und Fahrzeiten ihres Fahrzeug oder KFZ erfasst und über die analogen/digitalen Eingänge die Betriebsstunden für z.B. Motorlaufzeiten rückwirkend bis 18 Monate ausgewertet werden. Ein Datenexport als Tages-, Wochen- oder Monatsbericht im PDF-Format ist möglich.

HIGH QUALITY  
MADE IN GERMANY

4G



Der kleine kompakte **GPS-Tracker** mit **4G** Datenübertragung, integrierter GPS-GSM-Antenne, Notstrom-Akku und Beschleunigungssensor im IP54 Kunststoffgehäuse wird am Bordnetz an PLUS (KL30), MINUS (KL31) und optional an Zündung (KL15) angeschlossen.

Der Notstrom-Akku im GPS Tracker ermöglicht die GPS-Ortung des PKW auch nach Abklemmen der Autobatterie bis zu 6 Std. in Echtzeit oder bis 7 Tage mit 1 Positionsmeldung pro Tag oder bis zu 30 Tage mit Überwachung der Bewegung.

**Preis 99,- Euro** zuzüglich MwSt. + SIM-Karte + Aufschaltung + Versand

HIGH QUALITY  
MADE IN GERMANY

4G



Der **GPS-Peilsender** mit **4G** Datenübertragung ist nur so groß wie eine Streichholzschachtel und beinhaltet die GPS-GSM-Antenne, einen Notstrom-Akku sowie einen Rüttelsensor. Der Peilsender wird mit einem Anschlusskabel direkt am USB-Anschluss oder am Zigarettenanzünder betrieben.

Der Notstrom-Akku im Peilsender ermöglicht die GPS-Ortung auch nach Abklemmen der Motorradbatterie bis zu 12 Std. in Echtzeit oder bis 30 Tage mit 1 Positionsmeldung pro Tag oder bis zu 100 Tage mit Überwachung der Bewegung.

**Preis 149,- Euro** zuzüglich MwSt. + Aufschaltung + Versand

HIGH QUALITY  
MADE IN GERMANY

4G



Die **GPS-Blackbox** mit **4G** Datenübertragung wird an die Bordspannung PLUS (KL30) MINUS (KL31) im PKW angeschlossen. Über die 2 Eingänge der GPS Blackbox können die Zündung (KL15) und ein zusätzlicher Alarmkontakt angeschlossen werden. Der Ausgang der GPS Blackbox kann zur Fernabschaltung des Autos genutzt werden.

Der Notstrom-Akku im GPS Tracker ermöglicht die GPS-Ortung des PKW auch nach Abklemmen der Autobatterie bis zu 12 Std. in Echtzeit oder bis 30 Tage mit 1 Positionsmeldung pro Tag oder bis zu 100 Tage mit Überwachung der Bewegung.

**Preis 179,- Euro** zuzüglich MwSt. + SIM-Karte + Aufschaltung + Versand

HIGH QUALITY  
MADE IN GERMANY

4G



Das **autarke GPS Ortungsmodul** hat ein wasserdichtes Gehäuse inklusive GPS-GSM-Antenne und einer leistungsfähigen Lithium-Batterie als Stromquelle. Es stehen 4 Batterietypen zur Auswahl für 2, 3, 6 und 10 Jahre Standby.

Das autarke GPS Ortungsmodul wird mit 4 Schrauben (M5) oder mit 4 Magnetfüßen befestigt und sendet alle xx Stunden oder täglich um xx.xx Uhr eine oder mehrere Positionsmeldungen.

**Folgende Batterietypen stehen zur Auswahl:**

BAT-11-B1 - Standby\* 2 Jahre = 50 Euro

BAT-11-B2 - Standby\* 3 Jahre = 60 Euro

BAT-11-T1 - Standby\* 6 Jahre = 70 Euro

BAT-11-T2 - Standby\* 10 Jahre = 100 Euro

\*Die Standby bezieht sich auf bei 1 Positionsmeldung pro Tag

**Preis 149,- Euro** zuzüglich MwSt. + SIM-Karte + Batterie + Aufschaltung + Versand

## Einbau und Anschluss

Unsere GPS Fernüberwachungsmodule können je nach Gehäusetyt innen oder außen am Fahrzeug angebaut werden. Bitte achten Sie darauf das Fernüberwachungsmodul nicht zu tief im Fahrzeug zu platzieren, da sonst womöglich kein ausreichender GPS-Empfang mehr gewährleistet ist. Beim Anschluss des Fernüberwachungsmoduls am Bordnetz müssen Sie folgende Kabel anschliessen:

- Plus (KL30) - **rotes** Kabel
- Minus (KL31) - **schwarzes** Kabel
- Zündung (KL15) - **grünes** Kabel

## GPS Überwachung im Webportal

Die Software für unser Ortungssystem befindet sich im Webportal, für das Sie nach Vertragsabschluss einen Account erhalten, mit dem Sie das Webportal rund um die Uhr und ohne Zeitbegrenzung nutzen können.

Im Webportal können Sie die aktuelle Position und Route ihres Fahrzeugs in der Land- und Straßenkarte *OpenStreetMap* kontrollieren, die Geofence-Sektoren aktivieren, Fahrten und Betriebsstunden auswerten sowie Alarmer einstellen oder ihr Fahrzeug nach einem Diebstahl per Fernabschaltung stilllegen. Durch automatische Tages- und Wochenberichte können Sie alle Fahrten mit Fahrverhalten und die Betriebsstunden rückwirkend auswerten.



## SIM-Karte für die europaweite Datenübertragung

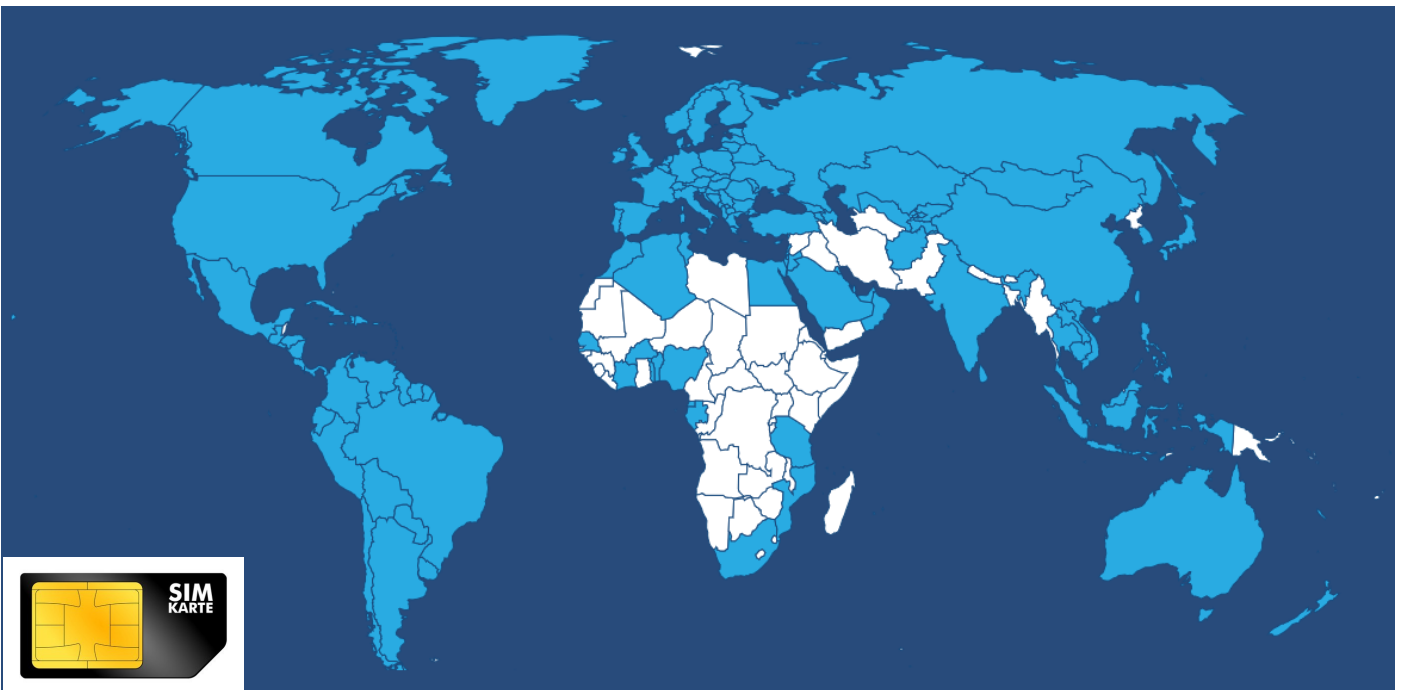

Es fallen zusätzlich Mobilfunkkosten für die Echtzeit GPRS-Datenübertragung der GPS-Positionen vom Fernüberwachungsmodul zu unserem Internetserver an. Unsere SIM-Karte mit Daten-Flat funktioniert in Europa und über 165 Ländern weltweit und ist optimal auf unsere Fernüberwachungsmodule abgestimmt. So ist gewährleistet das alle Positionen, Fahrten und Betriebsstunden ihrer Fahrzeuge immer an unsere Internetserver übertragen werden können. Unser Datentarif beinhaltet eine Europa-Flat für die gesamte EU-Region.

**Wenn Sie mehr als 5 Fahrzeuge mit unserem GPS Ortungssystem überwachen möchten, erstellen wir Ihnen ein Angebot mit monatlicher Zahlungsweise.**

**FahrzeugTracker.de**  
M4Telematics Group  
Christian Kompart  
Hans-Heinen-Str. 41  
06844 Dessau

Tel.: 0340 - 230 33 66  
Fax: 0340 - 230 29 35  
Email: [info@fahrzeugtracker.de](mailto:info@fahrzeugtracker.de)  
Internet: [www.fahrzeugtracker.de](http://www.fahrzeugtracker.de)